

PLANIMETRIA INDIVIDUAZIONE STRALCI

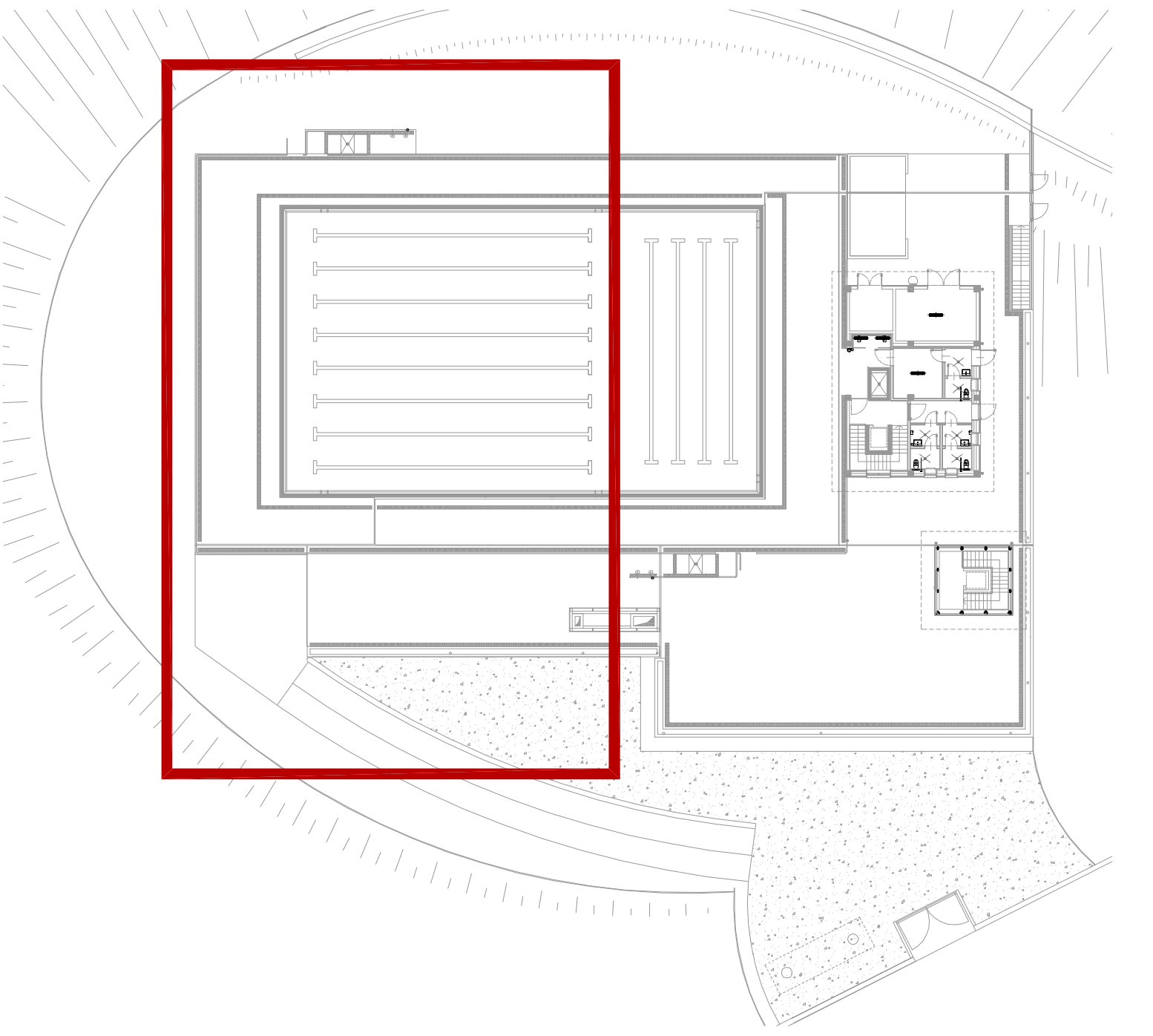

LEGENDA

	ASCIUGACAPELLI ELETTRICO
	ASCIUGAMANI ELETTRONICO
	CANALETTA DI SCARICO ACQUE DI LAVAGGIO
	BEVERINO
	ATTACCO LANCIA LAVAGGIO
	PLUVIALE
	LAVABO
	WC
	DOCCE
	WC CON AUSILI DA
	AUSILI DOCCE DA
	AREA MANOVRA DA

LE QUOTE LINEARI SONO FINALIZZATE AL TRACCIAMENTO DELLE PARETI E PERTANTO SI RIFERISCONO AI MURI GREZZI SENZA RIVESTIMENTO

QUOTA CAPOSALDO (piano vasca ± 0.00) + 18,82 m s.l.m.

COMUNE DI NAPOLI
Realizzazione di una piscina coperta/scoperta
nel parco pubblico di Via Nicolardi
PROGETTO ESECUTIVO

Committente: Comune di Napoli
Piazza Municipio n° 10
80126 Napoli

Responsabile unico del procedimento:
Arch. Simona Fontana

Progetto:

SaiA
Studio di Architettura Paolo Pettene

PROGETT TEAM - Arch. Paolo Pettene, Arch. Giancarlo Fischetti, Arch. Manuela Carragno, Arch. Massimiliano Fogliaro, Arch. Nino Vaglio, Arch. Daniela Demerchi, Ing. Daniele Carpentieri, Ing. Cristina Demerchi, Ing. Filippo Rossi, Ing. Guido Guccione, Geom. Davide Gambino, P.I. Umberto Pettene, P.I. Juan Castagno

PROGETTO ARCHITETTONICO

OGGETTO:
Pianta piano terra - Stralcio 2

Revis.	Data	Aggiornamenti
0	Novembre 2013	

Timbro e firma
Arch. PAOLO PETTENE
n° 15903
di Torino

A05
Scala 1:50